

Rennes Métropole

Chiffres clés 2024



**Observatoire
économique de
l'Ille-et-Vilaine**

Une publication



CCI ILLE-ET-VILAINE

Territoire

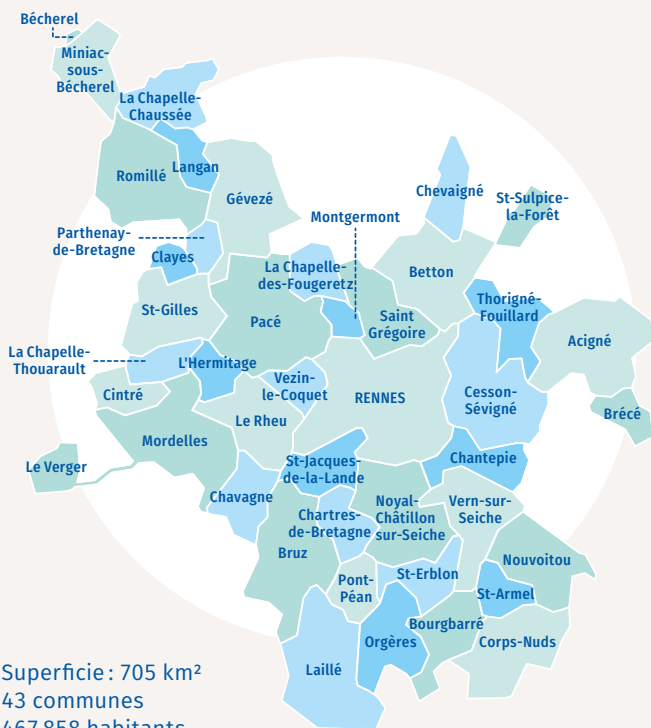

Observatoire économique de l'Ille-et-Vilaine

Superficie : 705 km²
43 communes
467 858 habitants
221 715 ménages
242 832 logements
31 781 entreprises (RCS)
196 907 emplois salariés (secteur privé),
dont : – Industrie : 17 406
– Construction : 13 474
– Commerce de détail : 28 172
– Services marchands : 119 055

Principales communes de Rennes Métropole (selon la population en 2021)

Rennes	225 081
Bruz	19 651
Cesson-Sévigné	17 716
Saint-Jacques-de-la-Lande	13 656
Betton	12 695
Pacé	11 918
Chantepie	10 232

Population



Nombre d'habitants (en 2021): 467 858 | 42,6 % de l'I&V
Évolution 2016–2021: **+5,6 %** | I&V: +4,4 %

Nombre de ménages (en 2020): 221 715 | 45,2 % de l'I&V
Évolution 2015–2020: **+8,1 %** | I&V: +7,1 %

Évolution de la population (de 1990 à 2021)

Base 100 en 1990 avec indication des effectifs pour l'EPCI

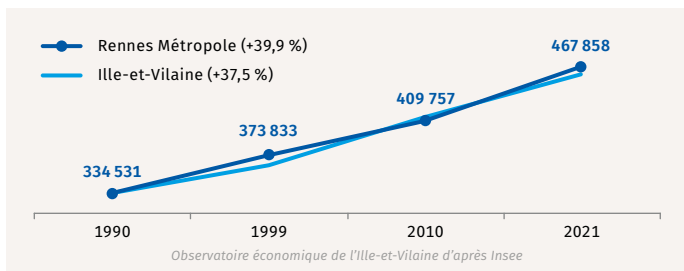

Répartition de la population par tranche d'âge (2020)

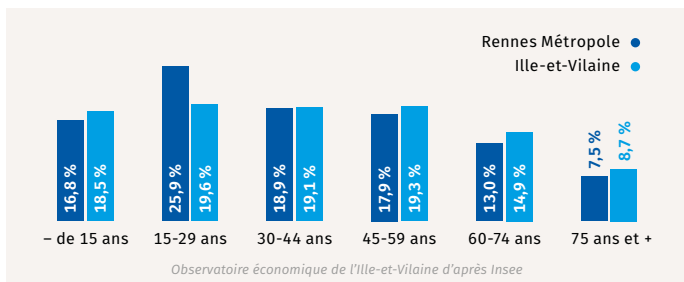

Répartition de la population (15 ans et +) selon la CSP (2020)

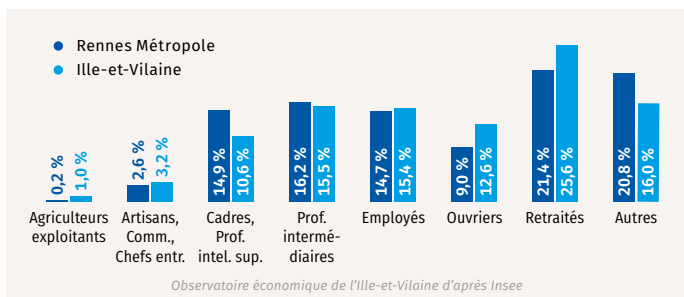

Richesse de la population



	Rennes Métropole	Ille-et-Vilaine
Revenu fiscal moyen	30 860 €	29 839 €
Part des ménages imposés	51 %	48 %

Observatoire économique de l'Ille-et-Vilaine selon DGFiP

Dépense annuelle des ménages¹ : 3 017 M€ | 43,6 % de l'I&V

Dépense moyenne par ménage¹ : 13 322 € | moyenne I&V : 13 750 €

1. Dépense effectuée par les ménages dans les commerces de détail (non compris cafés, hôtels et restaurants)

Logement



Nombre de logements (en 2020) : **242 832** | 42,7 % de l'I&V

Évolution 2015–2020 : **+9,1 %** | I&V : +7,1 %

Nombre de maisons (en 2020) : **82 683** | 24,6 % de l'I&V

Évolution 2015–2020 : **+5,1 %** | I&V : +5,1 %

Nombre d'appartements (en 2020) : **158 116** | 69,5 % de l'I&V

Évolution 2015–2020 : **+11,3 %** | I&V : +10,0 %

Répartition du nombre de logements (en 2020)

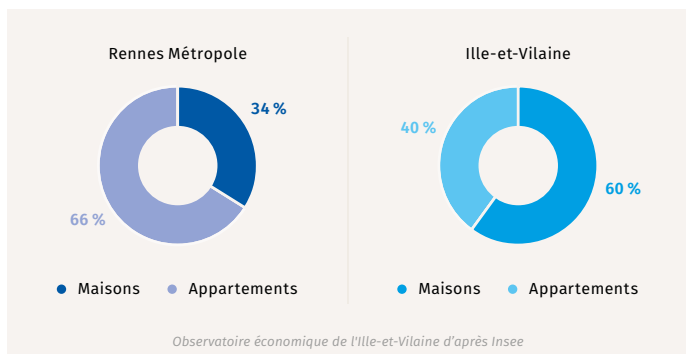

Observatoire économique de l'Ille-et-Vilaine d'après Insee

Emploi secteur privé



Emploi salarié (au 01/01/2023): **196 907** | 56,5 % de l'I&V

Emploi salarié par secteur d'activités (au 01/01/2023)

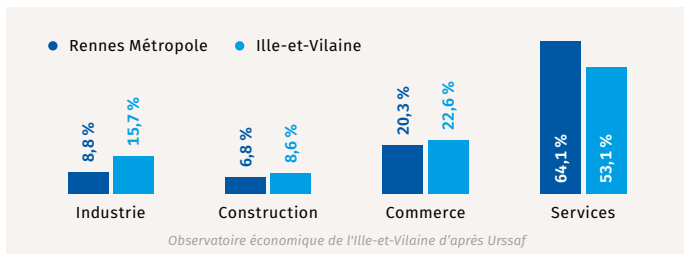

Évolution des effectifs salariés (au 01/01)

Base 100 en 2013 avec indication des effectifs pour l'EPCI

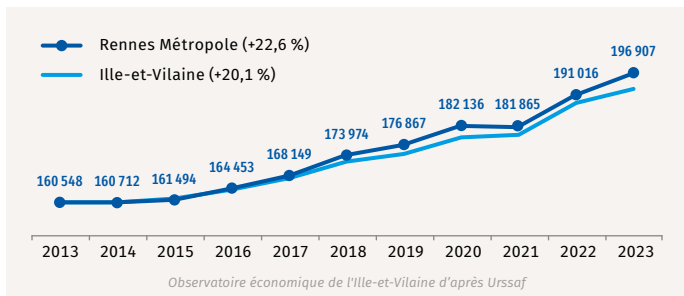

Taux de chômage de la zone d'emploi de Rennes

(au 4^e trimestre 2023): **6,1 %** | Ille-et-Vilaine: 5,9 % | France: 7,3 %

Évolution du taux de chômage trimestriel de la zone d'emploi de Rennes

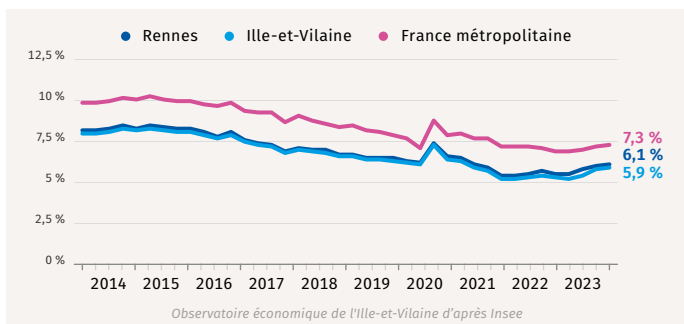

Entreprises



Établissements (au 01/01/2024) : **31 781** | 49,9 % de l'I&V

(immatriculés au RCS)

Établissements par secteur d'activités (au 01/01/2024)

(immatriculés au RCS)

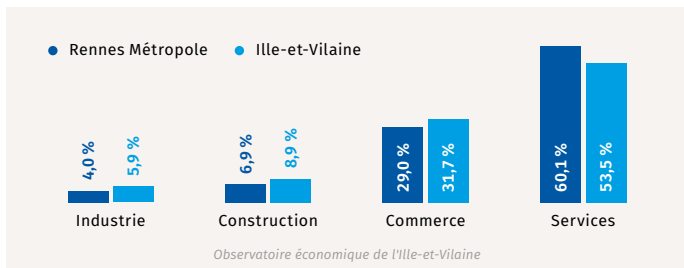

Établissements selon le nombre de salariés (au 01/01/2024)

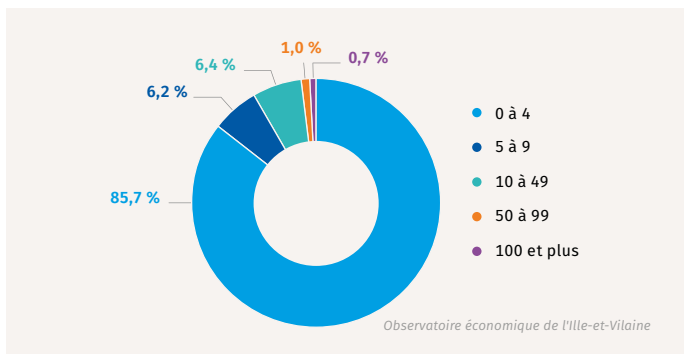

Évolution (2019–2024) : **+45,7 %** | I&V : +42,6 %

Immatriculations et radiations d'établissements (en 2023)

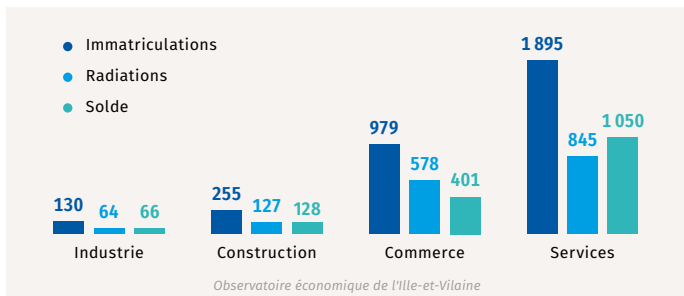

Industrie



Établissements (au 01/01/2024): **1279** | 34,2 % de l'I&V

(immatriculés au RCS)

Dont établissements de 10 salariés et plus: **224**

Répartition des salariés (au 01/01/2023): **17 406** | 31,8 % de l'I&V

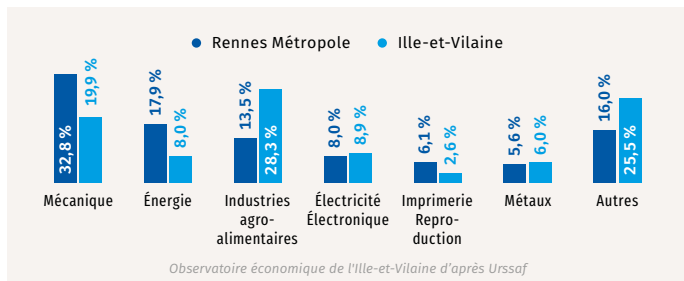

Évolution des effectifs salariés (au 01/01)

Base 100 en 2013 avec indication des effectifs pour l'EPCI

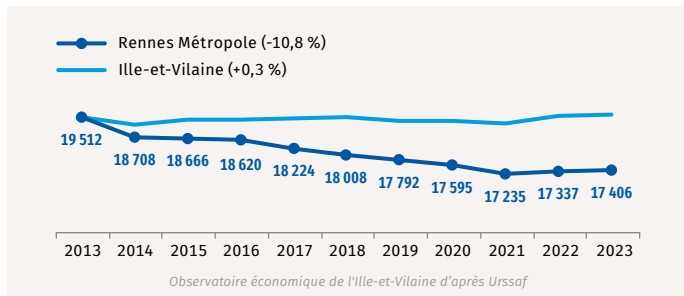

Principaux établissements industriels

Nom	Activité	Effectifs
Stellantis	Automobile	2 000 à 2 999
Bouchers Services	Industries agro-alimentaires	700 à 799
Oberthur Fiduciaire	Imprimerie Reproduction	600 à 699
Talendi	Mécanique	400 à 499
Enedis	Énergie	300 à 399
Électricité de France	Énergie	300 à 399
Société Laitière de L'Hermitage	Industries agro-alimentaires	300 à 399
Contitech AVS France	Mécanique	300 à 399

Construction

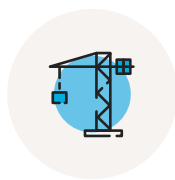

Établissements (au 01/01/2024): **2 199** | 38,7 % de l'I&V

(immatriculés au RCS)

Nombre de salariés (au 01/01/2023): **13 474** | 45,2 % de l'I&V

Évolution des effectifs salariés (au 01/01)

Base 100 en 2013 avec indication des effectifs pour l'EPCI

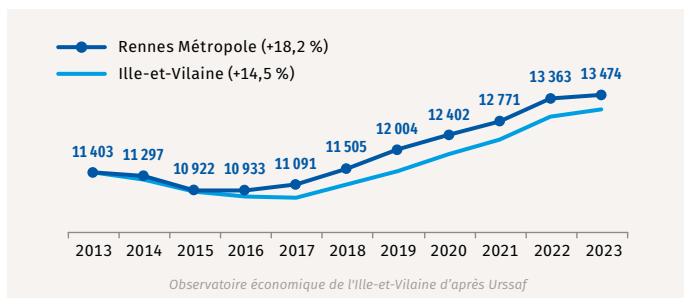

Commerce de détail



Établissements (au 01/01/2024): **5 748** | 43,3 % de l'I&V

(immatriculés au RCS)

Commerces par secteur d'activités (01/2024)

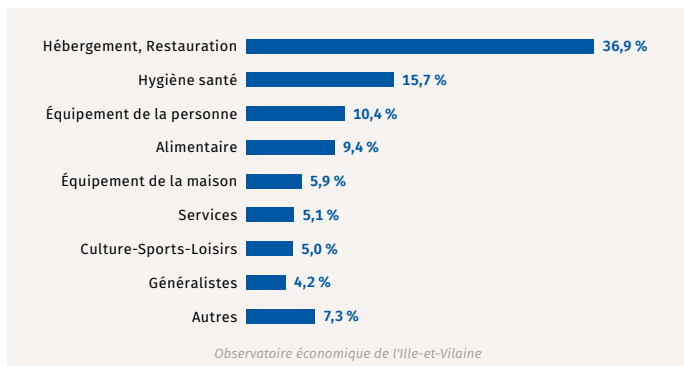

Commerce de détail (suite)



Densité commerciale (en 2024):

123 commerces pour 10 000 habitants | moyenne I&V: 121

Grandes surfaces (en 2024)

Secteurs	Nombre de grandes surfaces	Superficie (en m ²)
Hypermarchés	14	78 980
Supermarchés	65	55 871
Hard discount	13	12 479
Spécialisés	18	9 474
Grands magasins- Magasins populaires	3	17 097
Total Alimentaire	113	173 901
Équipement de la maison	140	228 884
Équipement de la personne	66	53 417
Culture-Loisirs	55	59 902
Autres	44	46 396
Total Non alimentaire	305	388 599
Total	418	562 500

Observatoire économique de l'Ille-et-Vilaine - Chiffres à fin 2023

Densité commerciale en grandes surfaces (en 2024):

1 202 m² pour 1 000 habitants | moyenne I&V: 1 275 m²

Effectifs salariés (au 01/01/2023): **28 172** | 50,3 % de l'I&V

Évolution des effectifs salariés (au 01/01)

Base 100 en 2013 avec indication des effectifs pour l'EPCI

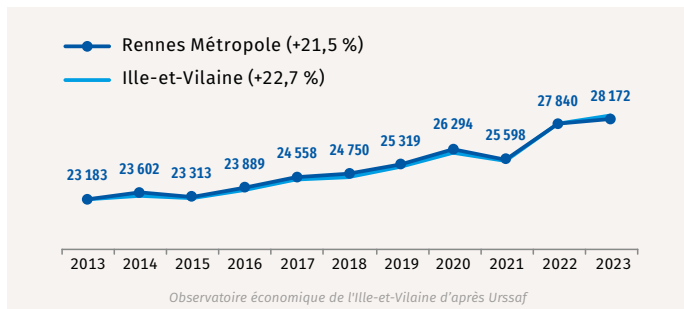

Chiffre d'affaires annuel estimé: **3 142 M€** | 48,6 % de l'I&V

Services marchands

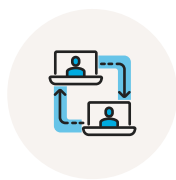

Établissements (au 01/01/2024): **19 081** | 56,0 % de l'I&V

(immatriculés au RCS)

Établissements de services par secteur d'activités (01/2024)

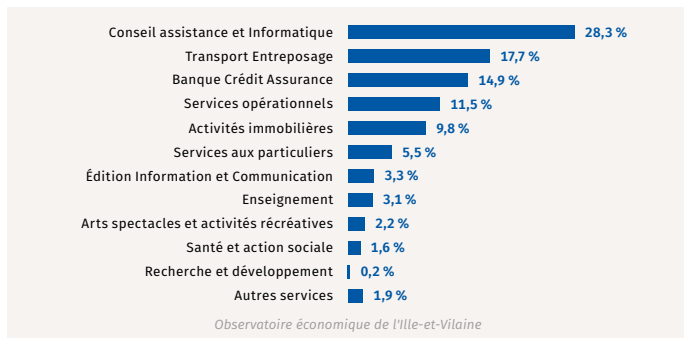

Nombre de salariés (au 01/01/2023): **119 055** | 67,3 % de l'I&V

Évolution des effectifs salariés (au 01/01)

Base 100 en 2013 avec indication des effectifs pour l'EPCI

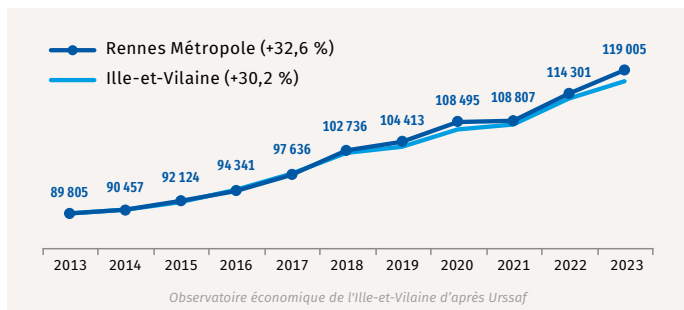

Principaux établissements de services		
Nom	Activité	Effectifs
Orange	Édition Information et Communication	3 000 à 3 999
La Poste	Transport Entreposage	2 000 à 2 999
Caisse régionale de Crédit Agricole	Banque Crédit Assurance	1 000 à 1 999
Société Ouest-France	Édition Information et Communication	1 000 à 1 999
Samsic	Services opérationnels	1 000 à 1 999
Banque Populaire Grand Ouest	Banque Crédit Assurance	1 000 à 1 999
Keolis Rennes	Transport Entreposage	1 000 à 1 999
Capgemini Technology Services	Conseil assistance et Informatique	1 000 à 1 999

Observatoire économique de l'Ille-et-Vilaine

Intercommunalités et infrastructures de transport en 2024

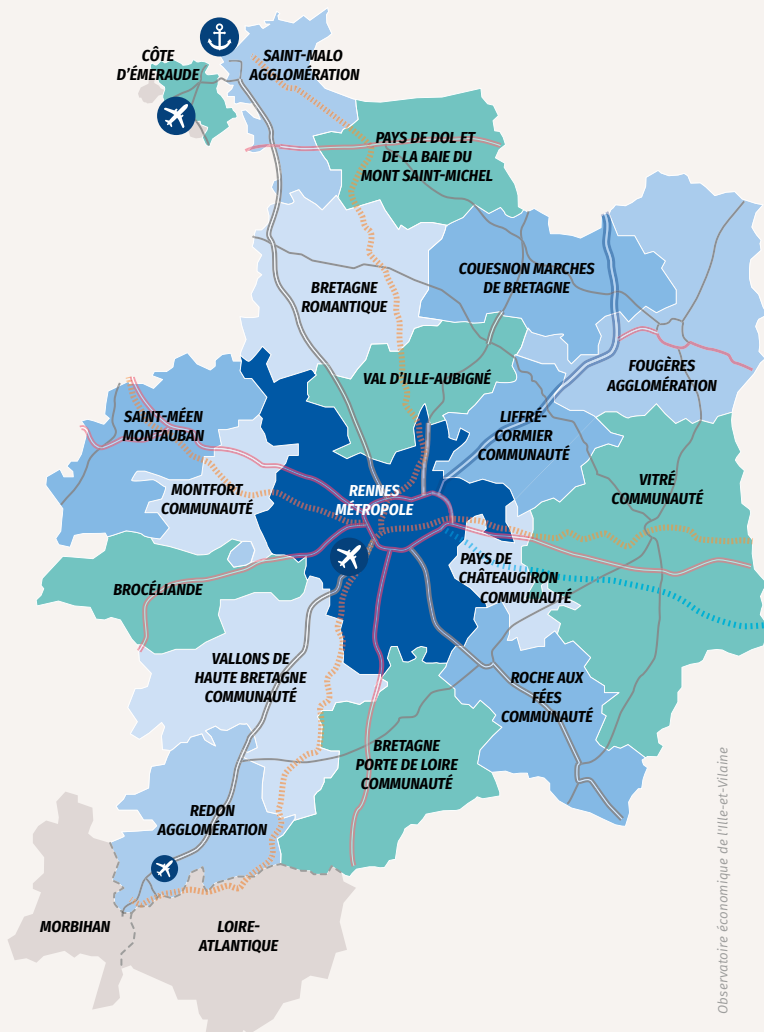

Port



Aéroport



Aérodrome



Autoroute



Nationale



Départementale



Voie ferroviaire



Ligne LGV

CHIFFRES CLÉS 2024

Rennes Métropole

Un document de l'Observatoire économique de l'Ille-et-Vilaine

L'Observatoire économique de l'Ille-et-Vilaine publie :

- ▶ ÉCONOMIE 35
- ▶ CHIFFRES CLÉS 35
- ▶ CHIFFRES CLÉS DES INTERCOMMUNALITÉS
- ▶ NOTES DE CONJONCTURE
- ▶ LA CONSOMMATION DES BREILLIENS



CCI ILLE-ET-VILAINE

Observatoire économique de l'Ille-et-Vilaine

2, avenue de la Préfecture • CS 64204 • 35042 Rennes Cedex
02 99 33 66 66 • infoplus@ille-et-vilaine.cci.fr

Retrouvez-nous sur www.bretagne.cci.fr/ille-et-vilaine

et sur Facebook • X • LinkedIn

Délégations

Marches de Bretagne

Parc d'activités de
la Grande Marche
4, rue Claude Bourgelat
CS 80612 • Javené
35306 Fougères Cedex

Redon - Sud Vilaine

27, quai Surcouf
BP 70305
35603 Redon Cedex

Saint-Malo

Parc Technopolitain
ZAC Atalante • Bâtiment A
7, allée Métis
35400 Saint-Malo